

# DOTT. DANIELE MODONI

## CENTRO FACE XP

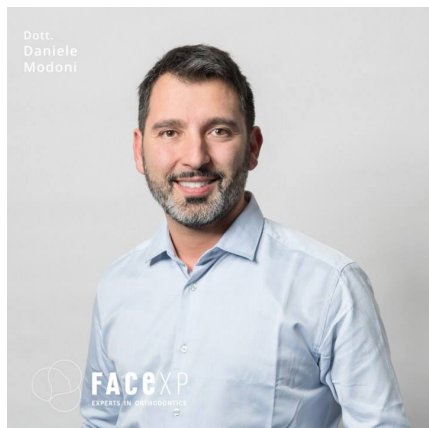

### Informazioni di Contatto

**STUDIO MODONI ROMANO**  
**CENTRO FACE XP - GALATINA E**  
**CASARANO**

#### STUDIO GALATINA

Via via Giuseppe Giusti, 35, 73013  
Galatina

Tel. Studio: +39 0836 569196

#### STUDIO CASARANO

via Evangelista Torricelli 26/b  
73042 Casarano

Tel. Studio: +39 0833 512769

E mail: [info@studiomodonioromano.it](mailto:info@studiomodonioromano.it)

Web: [www.studiomodonioromano.it](http://www.studiomodonioromano.it)

P.IVA/C.F. 04003950757

Iscrizione Ordine dei Medici e degli  
Odontoiatri della Prov. di Lecce Nr. 504

### PROFILO

“L'ortodonzia permette di dare, ed in alcuni casi restituire, il piacere di sorridere. Sorridere serenamente dà fiducia e rinforza l'autostima e poi... un giorno senza sorriso è un giorno perso.”

### ISTRUZIONE

Laureato in Odontoiatria e Protesi Dentaria nel 1999 presso l'Università Cattolica del Sacro Cuore di Roma con lode;

Certificato presso la Tweed Foundation for Orthodontic Research (Tucson - Arizon - USA) nel 2001;

Specializzato in Ortognatodonzia nel 2003 presso l'Università Cattolica del Sacro Cuore di Roma con lode;

Master di II livello in ortodonzia linguale presso l'università di Ferrara 2007;

Perfezionamento in odontoiatria infantile.

### ESPERIENZA

Docente di ortodonzia presso il Master di II livello di Ortognatodonzia Clinica dell'Università Cattolica del Sacro Cuore dall'anno accademico 2004-2005;

Docente del corso di aggiornamento sull'ancoraggio scheletrico dell'Università Cattolica del Sacro Cuore di Roma, anno accademico 2006-2007 e 2007-2008;

Docente del corso di aggiornamento in Ortodonzia Linguale dell'Università Cattolica del Sacro Cuore di Roma, anno accademico 2006-2007 e 2007-2008;

Professore a contratto presso la Scuola di Specializzazione in Ortodonzia dell'Università Cattolica del Sacro Cuore di Roma, dal 2007 al 2009;

Collaboro con il reparto di Chirurgia maxillo-facciale del Complesso integrato Columbus - Policlinico universitario A. Gemelli di Roma, Prof. Sandro Pelo.

- Socio Attivo AIOL (Associazione Italiana di Ortodonzia Linguale);
- Socio Attivo ESLO (European Society of Lingual Orthodontics);
- Socio SIOI (Società Italiana Odontoiatria Infantile).

Dal 2000 esercita l'attività di Ortodontista e Pedodontista negli studi di Galatina e Casarano.

#### **Pubblicazione dei seguenti articoli scientifici:**

- Intrusione di un molare superiore con ancoraggio scheletrico. Pubblicato su: Ortognatodonzia Clinica 3:63-66; 2005;
- Confronto tra varie tipologie di impianti ortodontici. Pubblicato su: Mondo Ortodontico3:177-186; 2006;
- Treatment of an isolated vertical infrabony defect with orthodontic intrusion. Pubblicato su: Journal of Clinical Orthodontics 43(7): 453-458; 2009;
- Lower molar intrusion using skeletal anchorage, Pubblicato su: Journal of Clinical Orthodontics 2011 Jan;45(1):22-4; quiz 39-40. E ristampa su Ukraine, Modern Orthodontics;

#### **Relatore in diversi congressi nazionali ed internazionali, tra i quali:**

- 1st WSLO (Word Society of Lingual Orthodontics) Congress New York 4-7 marzo 2006 con una relazione dal titolo: "Lingual orthodontics : The center of multidisciplinary approach".
  - Poster dal titolo: Intrusion of a upper molar using skeletal anchorage;
  - Poster dal titolo: Lower incisor extraction cases treated with Philippe bracket.
- 7th ESLO (European Society of Lingual Orthodontics) Congress Venezia 15-18 giugno 2006 con un lavoro dal titolo "Simplified lingual approach to interdisciplinary treatment. con cui è risultato Vincitore del premio per il miglior lavoro clinico al 7th ESLO congress.
- XVIII International SIDO Conference Firenze 15-18 novembre 2006 con una relazione dal titolo Class III treatment with RME and face mask: a therapeutic choice based on differential diagnosis,
  - Poster dal titolo: The intrusion of over-erupted teeth using skeletal anchorage: a duty of care.
- 2nd WSLO (Word Society of Lingual Orthodontics) Congress Seoul 12-15 Luglio 2007 con una relazione dal titolo "The role in lingual orthodontics in multidisciplinari treatment".

- 8th ESLO (European Society of Lingual Orthodontics) Congress, Cannes 7-10 luglio 2008: con una relazione dal titolo The role of lingual orthodontics in multidisciplinary treatment.
- 3rd World Orthodontic Implant Conference, Verona 14 settembre 2011 con una relazione dal titolo "A new approach to rapid palatal expansion" e una relazione dal titolo: Lower molar disclusion using TAD's.